LYON 7° / GERLAND

Vente Bureau

LYON - Jean Jaurès - RDC en vitrine de 306 m² - A VENDRE
Lyon 7 (69007)

Référence : 1005205-0V

VOTRE CONTACT

Raphaël DE OLIVEIRA

06 98 61 91 51
r.deoliveira@malsh.com

Informations générales

Prix : 18€
Surface : 306m²

Description de l'annonce

MALSH Realty & Property vous propose un local de bureaux à la vente en RDC en plein coeur du 7° arrondissement, avec une grande vitrine de 30m en linéaire. L'immeuble est récent et de bon standing avec une belle vue sur Lyon côté Presqu'île.

DPE

Indice d'émission de gaz à effet de serre : C 19
Diagnostic de performance énergétique : G 611

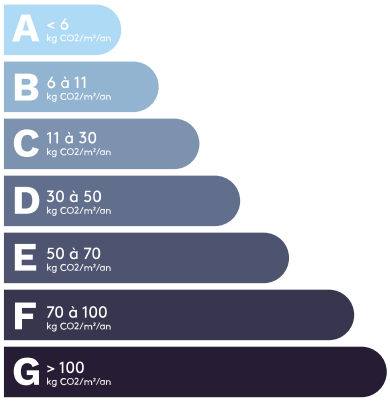

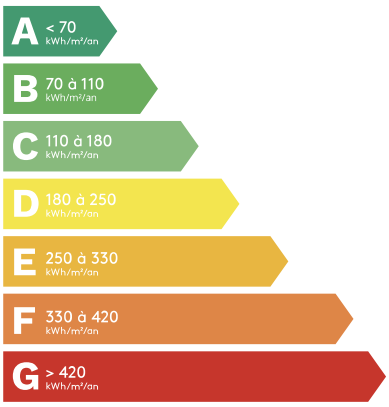

72 cours Charlemagne, 69002 Lyon
https://www.malsh.com/
contact@malsh.com

Prestations du bien

- Immeuble récent
- Beau linéaire de vitrine
- Locaux cloisonnés : 11 bureaux, 1 accueil
- Faux plafonds
- Climatisation réversible
- Local informatique
- Coin détente
- Sanitaires privatifs
- Stationnements : 3 emplacements en sous-sol

MALSH®
REALTY & PROPERTY

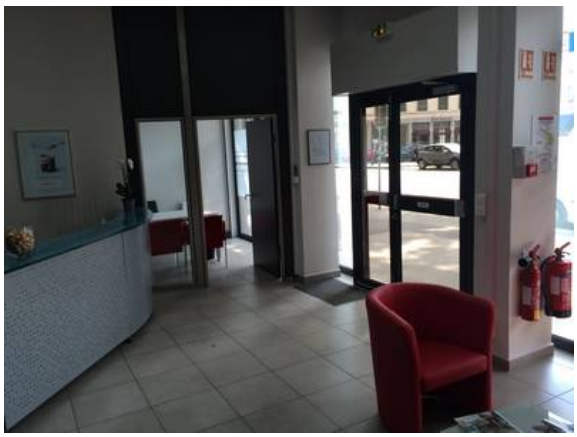

72 cours Charlemagne, 69002 Lyon

https://www.malsh.com/
contact@malsh.com