Vente Entrepôt

COLOMBIER SAUGNIEU - Entrepôts 4438 m² - A VENDRE
Colombier-Saugnieu (69124)

Référence : 989707-0V

VOTRE CONTACT

Raphaëlle FAVROT

07 83 32 47 38
r.favrot@malsh.com

Informations générales

Prix : 0€
Surface : Divisible dès 1062m²

Description de l'annonce

MALSH Realty & Propetrty vous propose: À proximité immédiate de l'aéroport de Saint-Exupéry, de l'A43 et de l'A432, à Colombier Saugnieu, différentes surfaces d'activités ou d'entrepôts disponibles sur un programme neuf, modulables et aménageables selon votre activité:

2 cellules de 1688 m2 (possibilité de réunir 2 cellules pour un total de 3156 m2 comprenant les surfaces de bureaux (148 m2 RDC + 147 m2 mezzanine)

2 cellules de 531 m2 (possibilité de réunir 2 cellules pour un total de 880 m2 comprenant les surfaces de bureaux (41m2 RDC + 114 m2 mezzanine)

Nous consulter.

Surfaces des locaux

Étage	Type	Surface m²
	Activités	1 062
	Activités	3 376

Prestations du bien

- Contrôle d'accès
- Portes quai niveleur
- Portes plain-pied
- Aire de manoeuvre
- Hauteur sous ferme: 7 m
- Façade bardage double peau
- Charge au sol: 3T/m²
- Skydome
- Precâblage
- Climatisation
- Aérotherme électrique

façades intérieures bâtiment B

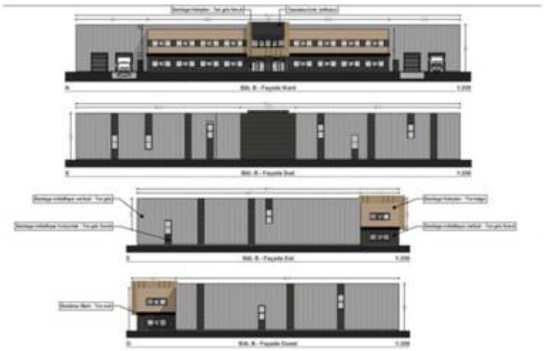

façades intérieures Bâtiment A

72 cours Charlemagne, 69002 Lyon

https://www.malsh.com/
contact@malsh.com